ÇORBALAR *Soepen*

MERCİMEK ÇORBASI *Linzensoep*	€ 6,00
TAVUK ÇORBASI *Kippensoep*	€ 6,50
PAÇA ÇORBASI *Lamsvleessoep*	€ 7,00
GÜNÜN ÇORBASI *Soep van de dag*	€ 6,50

SALATALAR *Salade's*

ÇOBAN SALATA *Herdersalade met tomaat, ui, peper, komkommer en peterselie*	€ 6,50
ANTEP EZME *Fijn gesneden tomaat, ui, rode en groene peper en peterselie*	€ 6,50
CACIK *Yoghurt met dun gesneden komkommer, munt en knoflook*	€ 6,50
PATLICAN SALATASI *Aubergine salade met paprika, knoflook, tomatensaus en kruiden*	€ 6,50
PEYNİRLİ SALATA *Salade met Turkse fetakaas*	€ 7,50
SEZAR SALATA *Caesar salade*	€ 15,00
TONBALIKLI SALATA *Salade met tonijn, uien en olijven*	€ 8,50
MOZZARELLA SALATA *Salade met mozzarella, tomaat, pesto en rucola*	€ 8,50

GÜVEÇLER *Stoofpot schotels*

GÜVEÇTE KÖFTE *Stoofpot met gekruid lamsgehakt*	€ 20,50
GÜVEÇTE TAVUK *Stoofpot met kipfilet*	€ 20,50
GÜVEÇTE ET ŞIŞ *Stoofpot met lamskebab*	€ 22,50
GÜVEÇTE KAVURMA *Stoofpot met geroosterd vlees*	€ 23,00

SICAK YEMEKLER *Warme maaltijden*

ET YEMEKLERİ *Vleesmaaltijden*	€ 13,50
SEBZE YEMEKLERİ *Groentemaaltijden*	€ 11,00
BAKLA GİLLER *Peulvruchten maaltijden*	€ 11,00
TAVUK YEMEKLERİ *Kipmaaltijden*	€ 12,50
PAZARA ÖZEL TANDIR YEMEĞİ *Speciaal voor de zondag gestoofde lamsschouder uit de oven*	€ 19,50

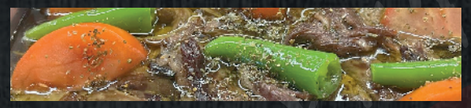

SHOARMA SCHOTEL'S

Geserveerd met salade, rijst of patat. (Beide rijst en patat kost € 1,-)

SHOARMA SCHOTEL	€ 20,00
SHOARMA MET ADANA KEBAB	€ 23,00
SHOARMA MET KOFTE	€ 23,00
SHOARMA MET KIPFILET	€ 23,00
SHOARMA MET KIPSHASLICK	€ 23,00
SHOARMA MET LAMSHASLICK	€ 23,50
SHOARMA MET LAMSKOTELET	€ 23,50

Afiyet olsun, Eetsmakelijk!

HEEFT U EEN ALLERGIE? MELD HET ONS!

@PIDEDUNYASIAMSTERDAM • WWW.PIDEDUNYASIAMSTERDAM.NL

ÖZEL PIDELER *Speciale pide*

KARIŞIK PİDE *Pide met gehakt, Turkse sucuk worst en kaas*	€ 17,00
PİDE DÜNYASI SPECIAL PİDE *Pide met lamsvlees, gehakt, Turkse sucuk worst en kaas*	€ 17,00
TRABZON YAĞLISI *Ronde pide met kaas, ei en roomboter*	€ 19,00
ET DÖNER VE KAŞARLI PİDE *Pide met geroosterd lamsdoner*	€ 15,00
TONBALIKLI VE KAŞARLI PİDE *Pide met tonijn, ui, mais en kaas*	€ 17,00

ÇOCUK MENÜSÜ *Kindermenu*

TAVUK NUGGET + PATAT *5 stuks kipnuggets en patat*	€ 12,50
KÖFTE + PATAT *3 stuks gekruid lamsgehakt en patat*	€ 13,50
TAVUK ŞİŞ + PATAT *1 spies kipshaslick en patat*	€ 12,50

VEJETERYAN *Vegetarisch*

PORTIE PATAT	€ 4,50
PITA KAAS	€ 5,50
PITA FALAFEL	€ 6,50
BROODJE FALAFEL	€ 8,50
SIGARA BOREGI	€ 8,00
SARMA PER PORTIE	€ 9,50
FALAFEL SCHOTEL	€ 17,00

PİDE ÇEŞİTLERİ *Pide gerechten*

KIYMALI PİDE *Pide met gehakt*	€ 13,00
KIYMALI VE KAŞARLI PİDE *Pide met gehakt en kaas*	€ 14,00
KUŞBAŞILI PİDE *Pide met lamsvlees*	€ 15,00
KUŞBAŞILI VE KAŞARLI PİDE *Pide met lamsvlees en kaas*	€ 16,00
KUŞBAŞILI, KAŞARLI VE MANTARLI PİDE *Pide met lamsvlees, kaas en champignons*	€ 17,00
SUCUKLU KAŞARLI PİDE *Pide met Turkse worst*	€ 14,00
SHOARMALI VE KAŞARLI PİDE *Pide met shoarma en kaas*	€ 17,00
SHOARMLI, KAŞARLI VE SEBZELI PİDE *Pide met shoarma, kaas, tomaat en paprika*	€ 18,00
PASTIRMALI VE KAŞARLI PİDE *Pide met gedroogd vlees en kaas*	€ 18,00
PASTIRMALI, KAŞARLI VE YUMURTALI PİDE *Pide met gedroogd rundvlees, kaas en ei*	€ 19,00
KAVURMALI PİDE *Pide met geroosterd vlees*	€ 18,00
KAVURMALI VE KAŞARLI PİDE *Pide met geroosterd vlees en kaas*	€ 19,00
KAVURMALI, KAŞARLI VE SEBZELİ PİDE *Pide met geroosterd vlees, kaas, tomaat en paprika*	€ 20,00
KAŞARLI PİDE *Pide met kaas*	€ 13,00
KAŞARLI, DOMATESLİ, BİBERLİ PİDE *Pide met kaas, tomaat en paprika*	€ 13,50
BEYAZ PEYNİRLİ PİDE *Pide met fetakaas*	€ 13,00
BEYAZ PEYNİRLİ VE KAŞARLI PİDE *Pide met fetakaas en jonge kaas*	€ 13,50
TAVUKLU PİDE *Pide met kipfilet*	€ 13,50
TAVUKLU VE KAŞARLI PİDE *Pide met kipfilet, groente en kaas*	€ 14,50
TAVUKLU, KASARLI VE MANTARLI PİDE *Pide met kipfilet, groente, kaas en champignons*	€ 15,50

VEJETERYAN PİDE *Vegetarische pide*

ISPANAKLI VE KAŞARLI PİDE *Pide met spinazie en jonge kaas*	€ 13,00
ISPANAKLI VE BEYAZ PEYNİRLİ PİDE *Pide met spinazie en fetakaas*	€ 13,00
ISPANAKLI, KAŞARLI, BEYAZ PEYNİRLİ PİDE *Pide met spinazie, fetakaas en jongekaas*	€ 13,50
MANTARLI VE KAŞARLI PİDE *Pide met champignons en kaas*	€ 13,00

PIZZA'S

MARGHARITA *Tomatensaus en kaas*	€ 12,00
MOZZARELLA *Tomatensaus, kaas en mozzarella*	€ 12,00
VEGETARIANA *Tomatensaus, kaas, paprika en mais*	€ 13,00
POLLO *Tomatensaus, kaas, paprika, mais en kipfilet*	€ 12,50
TONIJN *Tomatensaus, kaas, ui en tonijn*	€ 14,50
SALAMI *Tomatensaus, kaas en salami*	€ 14,50
ET DÖNER *Tomatensaus, kaas en lamsdoner*	€ 14,50
TAVUK DÖNER *Tomatensaus, kaas en kipsdoner*	€ 14,50
PEPPERONI *Tomatensaus, kaas en pepperoni*	€ 14,50
GORGONZOLA *Tomatensaus, kaas en gorgonzola kaas*	€ 15,50
QUATTRO FORMAGGIO *Tomatensaus, kaas, mozzarella, gorgonzola en fetakaas*	€ 15,50
SHOARMA *Tomatensaus, kaas en shoarma*	€ 15,50
MIX *Tomatensaus, kaas, salami, Turkse worst en champignons*	€ 16,50

EXTRA'S VOOR PIDE & PIZZA

EXTRA GROENTE	€ 2,00
EXTRA VLEES	€ 3,00

CALZONE'S

CALZONE TONIJN	€ 17,00
CALZONE SHOARMA	€ 17,00
CALZONE VEGETARIANA	€ 17,00

LAHMACUN *Turkse pizza*

TURKSE PIZZA	€ 6,50
TURKSE PIZZA VEGETARISCH	€ 7,00
TURKSE PIZZA KAAS	€ 7,00
TURKSE PIZZA SHOARMA EN KAAS	€ 10,50
TURKSE PIZZA LAMS DÖNER	€ 10,50
TURKSE PIZZA KIP DÖNER	€ 10,50

BURGERS *met patat*

PİDE DÜNYASI HAMBURGER	€ 14,00
PİDE DÜNYASI KIPBURGER	€ 14,00
PİDE DÜNYASI CHEESEBURGER	€ 14,50

KAPSALON

Met patat, vlees, gesmolten kaas, salade en saus

KAPSALON SHOARMA	€ 15,00
KAPSALON KIP	€ 13,50
KAPSALON LAMS	€ 13,50
KAPSALON FALAFEL	€ 12,50

DÜRÜMLER *Wraps*

ADANA KEBAB DÜRÜM *Wrap met spies van pittig gekruid lamsgehakt*	€ 11,50
TAVUK ŞİŞ DÜRÜM *Wrap met kipshaslick*	€ 11,50
ŞİŞ KEBAB DÜRÜM *Wrap met lamsshaslick*	€ 13,50
SHOARMA DÜRÜM *Wrap met shoarma*	€ 13,50
FALAFEL DÜRÜM *Wrap met gekruide kikkererwten balletjes*	€ 11,50

EKMEK ARASI *Broodjes*

PITA SHOARMA *Pita met shoarmavlees*	€ 8,00
BROODJE SHOARMA *Broodje met shoarmavlees*	€ 11,00
BROODJE KÖFTE *Broodje met gekruid lamsgehakt*	€ 11,00
BROODJE TAVUK GÖĞUSU *Broodje met gegrilde kipfilet*	€ 11,00
BROODJE ADANA KEBAB *Broodje met spies pittig gekruid lamsgehakt*	€ 11,00
BROODJE ŞİŞ KEBAB *Broodje met lamsshaslick*	€ 12,50
BROODJE ET DÖNER *Broodje met lamsdoner*	€ 11,00
BROODJE TAVUK DÖNER *Broodje met kip doner*	€ 11,00

TATLILAR *Desserts*

SÜTLAÇ *Turkse rijstpudding*	€ 6,50
BAKLAVA *Laagjes filodeeg met pistache*	€ 6,00
KAZANDİBİ *Gebakken melkpudding*	€ 6,50
KÜNEFE *Engelenhaar met mozzarella in suikersiroop*	€ 11,00
KABAK TATLISI *Pompoengebak*	€ 6,50
GÜNÜN TATLISI *Dessert van de dag*	€ 6,50

ICECEKLER *Drinken*

COLA / FANTA / SPRITE *vanaf prijs*	€ 3,00
AA DRINK / MAAZA / FERNANDES *vanaf prijs*	€ 3,00
SPA BLAUW / ROOD *vanaf prijs*	€ 3,00
AYRAN *Turkse yoghurtdrank*	€ 3,00
RED BULL	€ 3,25
KÜCÜK ÇAY *Kleine Turkse thee*	€ 1,50
BÜYÜK ÇAY *Grote Turkse thee*	€ 3,00

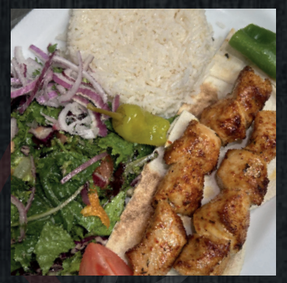

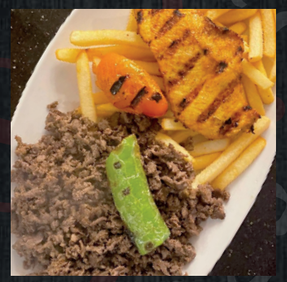

IZGARA ÇESİTLERİ *Grill gerechten*

ADANA KEBAB *Pittig gekruid lamsgehakt met salade en rijst of patat*	€ 21,00
KÖFTE *Gekruid lamsgehakt met salade en rijst of patat*	€ 21,00
ET DÖNER *Lamsdoner schotel met salade en rijst of patat*	€ 21,00
TAVUK DÖNER *Kipdoner schotel met salade en rijst of patat*	€ 21,00
TAVUK GÖĞSÜ *Kipfilet met salade en rijst of patat*	€ 21,00
TAVUK KANAT *Kippenvleugels met salade en rijst of patat*	€ 21,00
TAVUK ŞİŞ *Kipshaslick met salade en rijst of patat*	€ 21,00
ŞİŞ KEBAB *Lamsshaslick met salade en rijst of patat*	€ 22,00
PİRZOLA *Lamskoteletten met salade en rijst of patat*	€ 22,00
ALİ NAZİK *Pittig gekruid lamsgehakt met geroosterde aubergine en yoghurt*	€ 23,00
BEYTİ KEBAB *Gekruid lamsgehakt opgerold in deeg met tomatensaus en yoghurt*	€ 23,00
BILDIRCIN *Kwartel met salade en rijst of patat*	€ 24,00

Beide rijst en patat kost € 1,-

KARIŞIK IZGARA *Mixed grill*

MIXED GRILL *Adana kebab, kofte, sis kebab, lamskotelet en kippenvleugels*	€ 25,50
MIXED GRILL MET KWARTEL *Adana kebab, kofte, sis kebab, lamskotelet, kippenvleugels en kwartel*	€ 27,50
MIXED GRILL MET SHOARMA *Adana kebab, kofte, sis kebab, lamskotelet, kippenvleugels en shoarma*	€ 27,50
MIXED GRILL MET KIP *Alle soorten gegrild kippenvlees*	€ 24,50
TAVUK ŞİŞ MET ADANA KEBAB *Kipshaslick en Adana kebab*	€ 23,00
KUZU ŞİŞ MET TAVUK ŞİŞ *Lamsshaslick en kipshashlick*	€ 24,00
PİRZOLA MET ADANA KEBAB *Lamskoteletten en Adana kebab*	€ 26,00

Beide rijst en patat kost € 1,-

1STE TURKSE THEE VAN HET HUIS!

PİDE DÜNYASI · SHOARMA · GRILL · SCHOTELS · BROODJES

HEEFT U EEN ALLERGIE? MELD HET ONS!

@PIDEDUNYASIAMSTERDAM • WWW.PIDEDUNYASIAMSTERDAM.NL